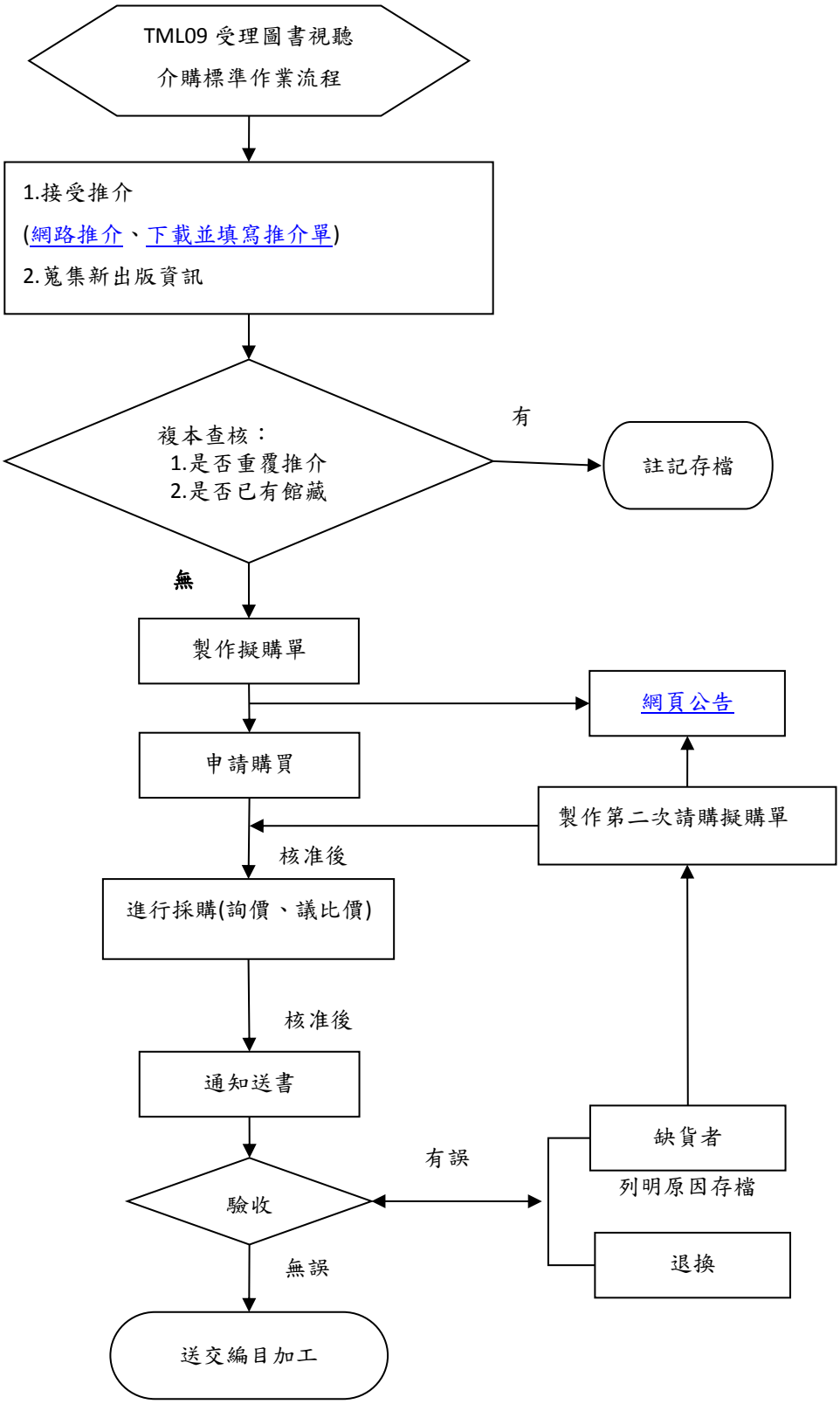
TML09 受理圖書視聽
介購標準作業流程
1.接受推介
(網路推介、下載並填寫推介單)
2.蒐集新出版資訊
複本查核：
1.是否重覆推介
2.是否已有館藏
有
註記存檔
無
製作擬購單
網頁公告
申請購買
製作第二次請購擬購單
核准後
進行採購(詢價、議比價)
核准後
通知送書
缺貨者
有誤
列明原因存檔
驗收
退換
無誤
送交編目加工