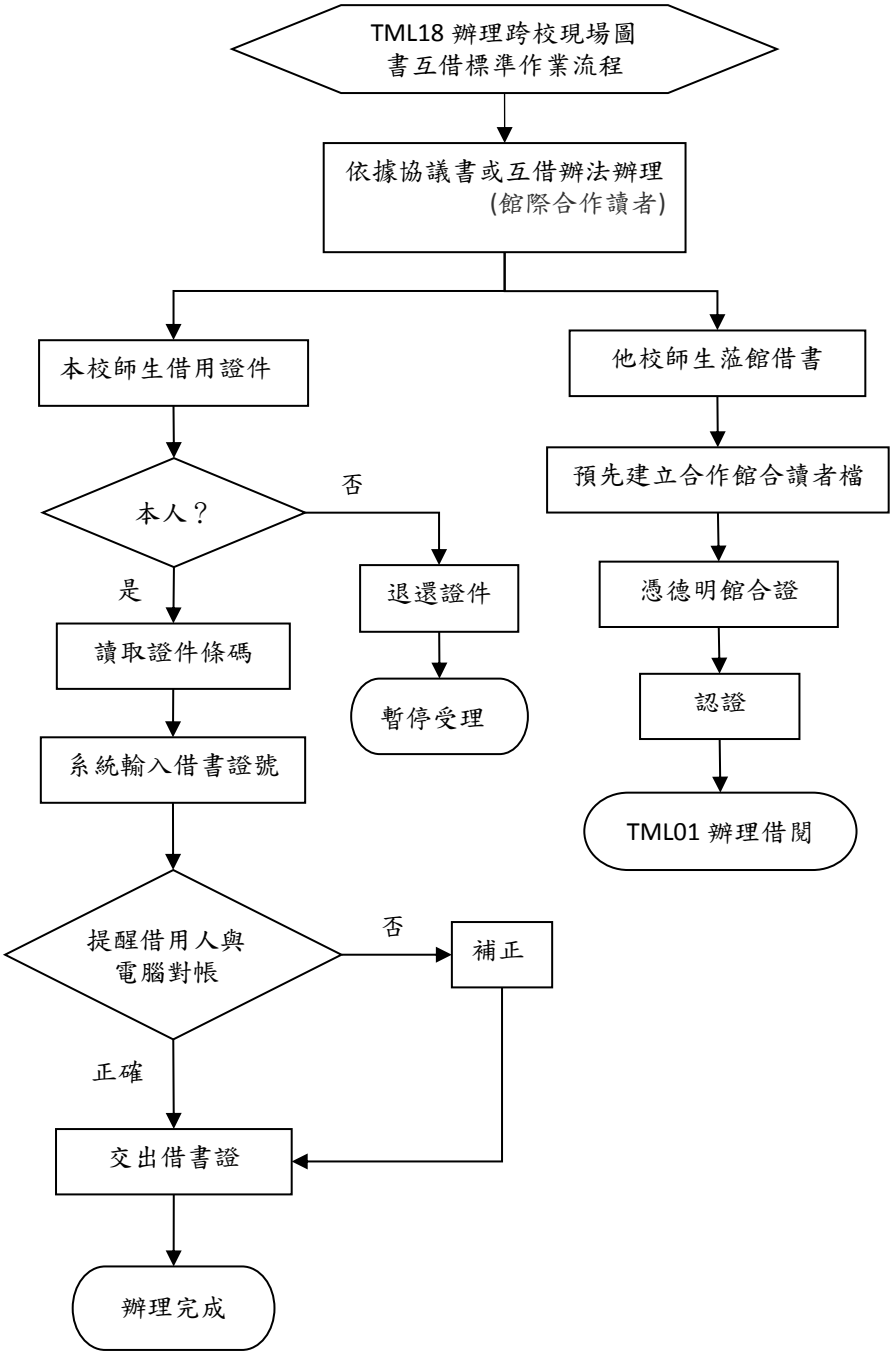
TML18 辦理跨校現場圖書互借標準作業流程
依據協議書或互借辦法辦理
(館際合作讀者)
本校師生借用證件
他校師生蒞館借書
本人？
否
是
退還證件
暫停受理
讀取證件條碼
系統輸入借書證號
預先建立合作館合讀者檔
憑德明館合證
認證
TML01 辦理借閱
提醒借用人與電腦對帳
否
補正
正確
交出借書證
辦理完成