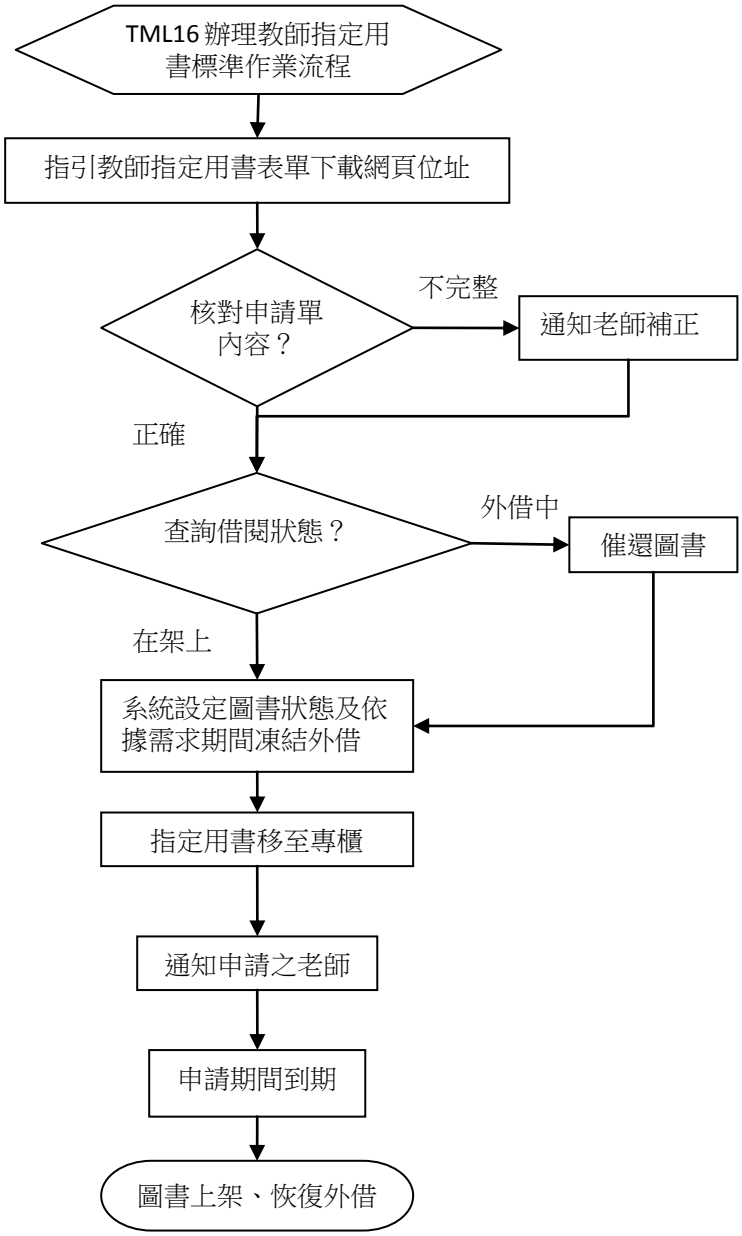
TML16 辦理教師指定用書標準作業流程
指引教師指定用書表單下載網頁位址
核對申請單內容？
不完整
通知老師補正
正確
查詢借閱狀態？
外借中
催還圖書
在架上
系統設定圖書狀態及依據需求期間凍結外借
指定用書移至專櫃
通知申請之老師
申請期間到期
圖書上架、恢復外借